

CA INDOSUEZ DEBENTURES INCENTIVADAS CRED PRIV FIC

SETEMBRO 19

Objetivo

Fundo tem por objetivo obter retornos superiores ao IMAB5 (Índice de Mercado ANBIMA) e para tanto utilizará como estratégia a aplicação preponderante em ativos financeiros que visam a captação de recursos para a implementação de projetos de infraestrutura e que atendam os critérios de elegibilidade previstos na Lei 12.431/2011 "Ativos de Infraestrutura").

Público alvo

Fundo Aberto, destinado a investidores pessoas físicas em geral, observados os valores mínimos de aplicação inicial, permanência e movimentação constantes no prospecto.

Classificação ANBIMA: Multimercados Estratégia Específica

Gestor: CA Indosuez Brasil S.A. DTVM

Administrador: CA Indosuez Brasil S.A. DTVM

CNPJ do fundo: 18.623.722/0001-68

Admite alavancagem: Não

CA INDOSUEZ DEBENTURES INCENTIVADAS CRED PRIV FIC vs IMAB5

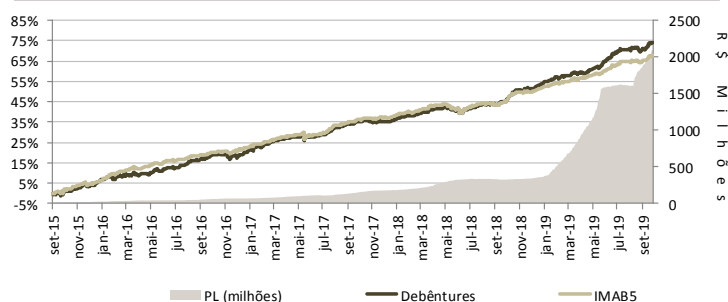

Características

Data de início:	03/09/2015
Aplicação mínima:	1.000
Saldo mínimo:	1.000
Movimentação mínima:	1.000
Cota	Fechamento
Tributação:	Longo prazo
Aplicações:	Diárias até 14:00h, D+0
Resgates (cota/liquid.):	Diárias 14:00h, D+30 corridos/D+1 após cotização
Taxa de saída antecipada:	5%
Taxa de administração:	0,80% a.a.
Taxa de performance:	20% que exceder IMAB 5

Performance

Retorno fundo anualizado	13,10%
Retorno benchmark anualizado	12,13%
Retorno % bench + anualizado	0,97%
Desvio padrão anualizado	3,78%
Índice de Sharpe anualizado	0,26
Rentabilidade em 12 meses	19,94%
Nº de meses positivos (últimos 12m)	11
Nº de meses negativos (últimos 12m)	1
Nº de meses > Benchmark (últimos 12m)	9
Nº de meses < Benchmark (últimos 12m)	3
Maior rentabilidade mensal	3,84%
Menor rentabilidade mensal	-0,16%
Patrimônio líquido	2.086.267.661
Patrimônio líquido médio 12 meses	1.078.666.578

Volatilidade anualizada

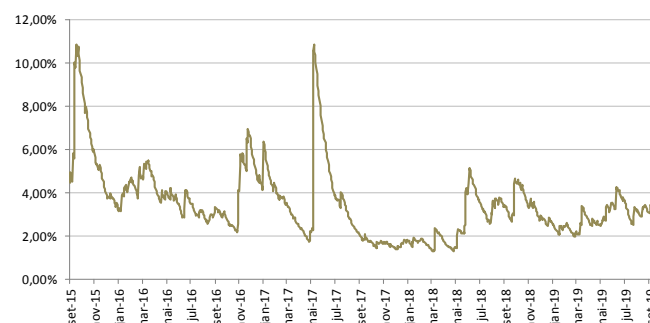

Rentabilidade

	jan	fev	mar	abr	mai	jun	jul	ago	set	out	nov	dez	Ano	12 meses	24 meses
2018															
Fundo	1,63%	0,61%	1,39%	0,68%	-0,87%	0,43%	1,47%	0,28%	0,79%	3,84%	0,48%	1,55%	12,92%	12,92%	27,54%
Bench +	0,29%	0,07%	-0,23%	0,26%	0,69%	-0,02%	-0,01%	0,53%	-0,09%	0,75%	0,34%	0,19%	3,06%	3,06%	3,85%
2019															
Fundo	2,07%	0,57%	0,69%	1,23%	2,38%	2,68%	0,78%	-0,16%	2,29%	-	-	-	13,19%	19,94%	28,67%
Bench +	0,53%	0,02%	-0,09%	0,12%	0,99%	0,97%	-0,20%	-0,21%	0,55%	-	-	-	2,93%	4,54%	5,74%

Leia o formulário de informações complementares, lâmina de informações essenciais e o regulamento antes de investir. Rentabilidade passada não representa garantia de rentabilidade futura. A rentabilidade divulgada não é líquida de impostos e da taxa de saída, em caso de opção pelo pagamento antecipado. Fundos de investimento não contam com garantia do administrador, do gestor, de qualquer mecanismo de seguro ou fundo garantidor de crédito – FGC.

2019, CA Indosuez Wealth Management, Todos os direitos reservados

Este relatório foi preparado por CA Indosuez Wealth Management, através de fontes de informações que acreditamos serem confiáveis. Este relatório, o qual é uma comunicação meramente comercial, é preparada apenas com o objetivo informativo. Nada neste relatório deveria ser considerado como constituição de investimentos, jurídicos, contábeis ou fiscais e você deverá ser aconselhado por consultores independentes. Não é de intenção e não deveria ser considerado como uma oferta, convite, solicitação ou recomendação para comprar ou vender qualquer instrumento financeiro descrito aqui, nem é de intenção formar uma base por crédito ou outra avaliação, e é preparado com a intenção para uso somente por investidores profissionais. CA Indosuez Wealth Management não está agindo com capacidade fiduciária para você no que diz respeito este relatório. O CA Indosuez Wealth Management pode, a qualquer momento, parar de produzir ou atualizar este relatório. Nem todas as estratégias são apropriadas para todas as vezes. Rentabilidade passada não significa necessariamente um guia de boa performance futura. O preço, valor da renda de qualquer ativo financeiro mencionado neste relatório pode cair como subir e você poderá sofrer perdas se investir neles. Gestores independentes deverão ser consultados.

São Paulo: |Al. Itú, 852 - 16º andar | CEP: 01421-001 | Tel: (11) 3896-6300 | Fax: (11) 3896-6363 | **São Paulo / Dist. Externa:** |Al. Itú, 852 - 16º andar | CEP: 01421-001 | Tel: (11) 3896-6248 | Tel: (11) 3896-6320 | Fax: (11) 3896-6363 | **Rio de Janeiro:** | Avenida Rio Branco, 1 - sala 707 | CEP: 20090-003 | Tel: (21) 2106-6200 | Fax: (21) 2106-6262 | **Supervisão e Fiscalização:** Comissão de Valores Mobiliários (CVM) | Serviço de Atendimento ao Cidadão em www.cvm.gov.br | **Ouidoria:** Tel: 0800 724 2818 - Fax: (11) 3896-2818 - E-mail: ouidoria@ca-cib.com | www.ca-indosuez.com/brazil/pt

